Symposium

Veranstaltungsort Symposium:

Festhalle Rottenburg
Seebronner Straße 20
72108 Rottenburg am Neckar

Kostenfreie Parkplätze finden Sie in ausreichender Menge hinter der Festhalle. Der Bahnhof ist in ca. 15 Gehminuten erreichbar.

Beginn und Ende Symposium:

Einlass in die Festhalle ist ab 8:30 Uhr
Ende der Veranstaltung ist um ca. 18 Uhr

Kosten Symposium:

Tagungspauschale 35,- €
In der Tagungspauschale sind enthalten:
- Teilnahme am Symposium
- BIO-LABOR Basisuntersuchung (Wert 96,-€)
- Besuch der Industrieausstellung
- Tagungsgetränke
- reichhaltiges Mittagsbuffet
- Kaffeepausen

Anmeldung bitte an:

- telefonisch: (07457) 95 606-0,
- per Fax: (07457) 95 606-50 oder
- per e-mail: kontakt@phoenix-lab.de

Die Referenten:

Peter Germann, Heilpraktiker, ist Leiter der PhytAro Pflanzenheilschule. Seit über 15 Jahren komplettierte er sein Wissen mit Schwerpunkten wie u.a. Phytotherapie der Hildegard von Bingen, Pflanzenheilkunde und deren Mystik im Mittelalter, Wirkung von Heilpflanzen auf unsere Energiefelder und Signaturenlehre.

Uli Haberbosch, Heilpraktiker. Sein Praxisschwerpunkt liegt in der Verbindung zwischen fundierter Diagnostik mittels modernster Labortechnologie, ganzheitlich biologischer Therapie und bewährter sowie moderner Naturheilverfahren.

Dr. rer. nat. Uwe Peters, Biologe, ist seit 1993 Leiter der wissenschaftlichen Kommunikation am Institut für Mikroökologie und Vorstand im Arbeitskreis für Mikrobiologische Therapie e.V..

Dr. med. Benjamin König, Chefarzt im Krankenhaus Freudenstadt, ist Facharzt für Chirurgie, Facharzt für Orthopädie und Unfallchirurgie, Spezielle Unfallchirurgie und Ernährungsmedizin.

Symposium

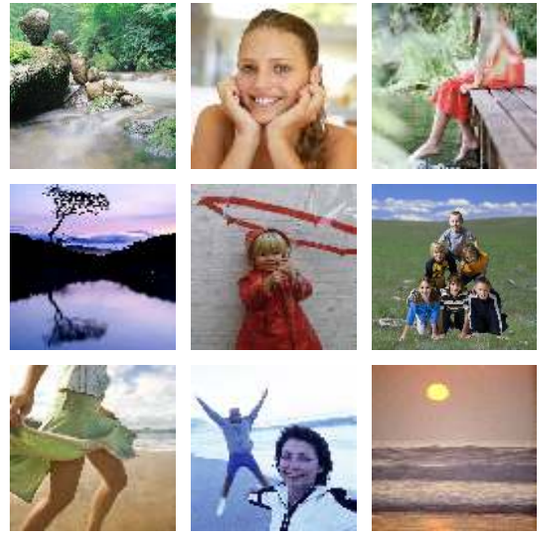

7. September 2019

Festhalle
Rottenburg am Neckar

Symposium

Sehr geehrte Naturheilkundige,

In der traditionsreichen Rottenburger Festhalle, mit dem Flair der Gründerzeit, findet auch 2019 wieder das PHÖNIX-Symposium statt. Für einen regen Austausch mit KollegInnen und den Besuch der Industrieausstellung haben Sie in den Pausen ausreichend Gelegenheit.

Wir freuen uns auf Ihre Teilnahme am PHÖNIX Symposium am Samstag, den 7. September in der Rottenburger Festhalle.

Bereits am Freitag, den 6. September öffnen wir unsere Pforten für eine Firmenbesichtigung, kombiniert mit Seminaren zu den PHÖNIX Therapiekonzepten, der Juv 110-Serie und zur Spagyrik sowie ein Sondervortrag zur Dunkelfeldmikroskopie (kostenfrei, Verpflegung inkl., Anmeldung erforderlich).

Mit einem Unkostenbeitrag von 15,-€ können Sie den Freitag bei einem gemeinsamen Grillabend ausklingen lassen (Getränke inkl.; Anmeldung erforderlich).

Programm

09.15 Begrüßung:
Dr. Ekkehard Titel

09.30 Augenerkrankungen
in der Naturheilpraxis
Peter Germann

10.50 Kaffeepause
Besuch der Industrieausstellung

11.40 Von der Nase bis zur Blase
- chronische, entzündliche
Schleimhauterkrankungen
im Fokus Dunkelfelddiagnostik und
mikrobiologische Labordiagnostik
Uli Haberbosch

13.00 Mittagspause mit Buffet

14.30 Die Darm-Leber Achse - Mikrobiom,
Detox und Säure-Base-Haushalt
Dr. Uwe Peters

15.50 Kaffeepause
Besuch der Industrieausstellung

16.40 Ganzheitliche Zusammenhänge
in der Unfallchirurgie und Orthopädie
Dr. Benjamin König

18.00 Ende der Veranstaltung

Veranstaltungsort

Für den 6. September 2019

Phönix Laboratorium GmbH
Benzstraße 10
71149 Bondorf

Für den 7. September 2019

Festhalle Rottenburg

Seebronner Straße 20
72108 Rottenburg am Neckar

Kostenfreie Parkplätze finden Sie in ausreichender Menge hinter der Festhalle. Der Bahnhof ist in ca. 15 Gehminuten erreichbar.

Bondorf/Rottenburg liegen an der Bodenseeautobahn A81 Stuttgart-Singen, Ausfahrt Rottenburg.

Die Entfernung von Stuttgart beträgt ca. 50 km, von Tübingen ca. 20 km.

Der nächstliegende internationale Flughafen ist der Flughafen Stuttgart mit einer Entfernung von ca. 40 km.